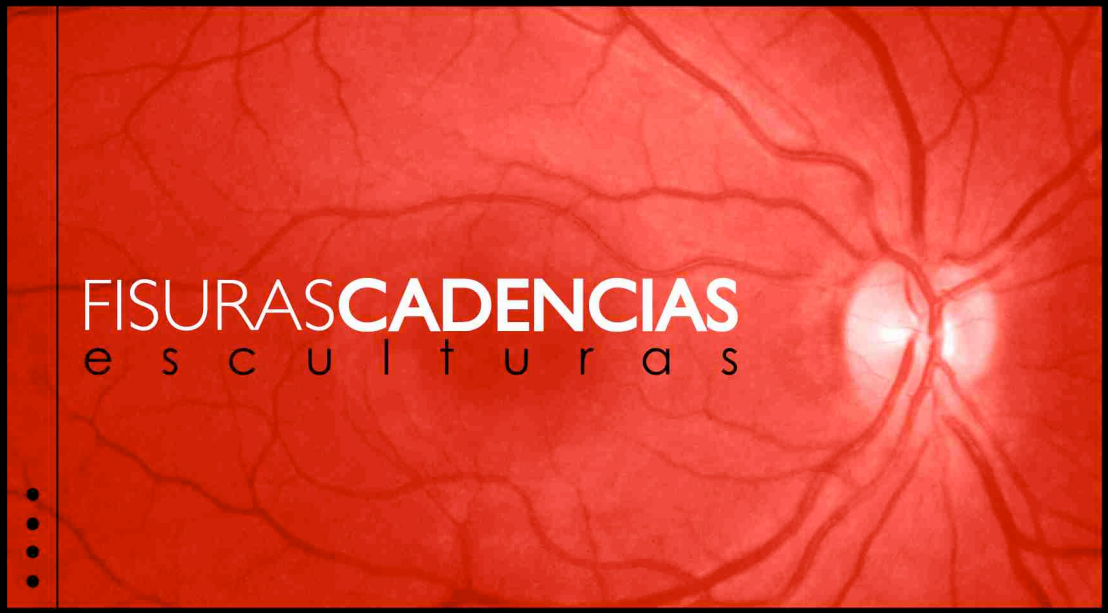

FISURAS CADENCIAS
esculturas

José Miguel Cárcamo Fonseca

CENTRO CULTURAL ESTACIÓN MAPOCHO

FISURAS / CADENCIAS

La escultura moderna se caracteriza por planteamientos diferentes a lo que se consideran de forma tradicional. Las propuestas escultóricas se introducen en los intrincados laberintos del yo interior, de la reflexión personal y de la plasmación vivencial.

Los materiales son meros soportes de reflexiones que nos producen sensaciones y vivencias que muchas veces son producto de la abstracción más pura. En la mayoría de las ocasiones no existe un referente real, sino que lo que se transmite son actitudes y compromisos ante la realidad que nos rodea.

La experiencia plástica pasa a ser una nueva forma de entender el arte en general y la escultura en particular. Los materiales tienen una importancia relativa ya que la verdadera importancia de la obra radica en el concepto que le ha dado origen. El virtuosismo técnico o la técnica que conduce la materia hasta la escultura está supeditada a lo que se quiere comunicar, y muchas veces, la forma de hacerlo choca por el exceso de matices.

Los materiales son meros continentes, y su utilización, como acabamos de comentar, no se rige por los mismos parámetros que en la forma tradicional. El control sobre el material resulta importante siempre que haga aflorar aquello que hemos proyectado en él. Los fuegos artificiales que quieren demostrar una destreza, simple destreza, demuestran muchas cosas... pero no un reflejo de uno mismo, sino de su aprendizaje técnico. Se puede ocultar bajo las más variadas formas, pero finalmente y como consecuencia reaparece aquel eterno dilema que se reproduce por los siglos de los siglos sobre, ¿técnica o concepto?.

Una cosa si que tiene que quedarnos perfectamente clara. Con el material, la técnica la hemos de utilizar como consideremos oportuno, es decir, la utilizaremos para sacar provecho al material que queremos trabajar. Su conocimiento nos puede aportar bagaje, pero el bagaje no lo es todo ya que lo que nos impulsa a aplicarla al material es el producto de nuestras experiencias.

CADENCIA

(Del it. cadenza).

1. f. Repetición de fenómenos que se suceden regularmente
2. f. Serie de sonidos o movimientos que se suceden de un modo regular o medido.
3. f. Proporcionada y grata distribución o combinación de los acentos y de los cortes o pausas, en la prosa o en el verso.
4. f. Efecto de tener un verso la acentuación que le corresponde para constar o para no ser duro o defectuoso.
5. f. Danza. Medida del sonido, que regla el movimiento de la persona que danza.
6. f. Danza. Conformidad de los pasos de quien danza con la medida indicada por el instrumento.
7. f. Fon. Bajada última de la voz en la parte descendente de la frase.
8. f. Mús. Manera de terminar una frase musical, reposo marcado de la voz o del instrumento.
9. f. Mús. Ritmo, sucesión o repetición de sonidos diversos que caracterizan una pieza musical.
10. f. Mús. Resolución de un acorde disonante sobre un acorde consonante.

FISURA.

(Del lat. fissüra).

1. f. Grieta que se produce en un objeto. U. t. en sent. fig.

2. f. Geol. Hendidura que se encuentra en una masa mineral.

3. f. Med. Hendidura de un hueso, que no llega a romperlo.

4. loc. adj. Dicho de una actitud, de una idea, etc.: Consistentes, compactas. Una fe sin fisuras.

Contra la interpretación

Ninguno de nosotros podrá recuperar jamás aquella inocencia anterior a toda teoría, cuando el arte no se veía obligado a justificarse, cuando no se preguntaba a la obra de arte qué decía, pues se sabía (o se creía saber) qué hacía. Desde ahora hasta el final de toda conciencia, tendremos que cargar con la tarea de defender el arte. Sólo podremos discutir sobre este u otro modo de defensa. Es más: tenemos el deber de desechar cualquier medio de defensa y justificación del arte que resulte particularmente obtuso, o costoso, o insensible a las necesidades y a la práctica contemporáneas.

Éste es el caso, hoy, de la idea misma de contenido. Prescindiendo de lo que haya podido ser en el pasado, la idea de contenido es hoy sobre todo un obstáculo, un fastidio, un sutil, o no tan sutil, filisteísmo.

Aunque pueda parecer que los progresos actuales en diversas artes nos alejan de la idea de que la obra de arte es primordialmente su contenido, esta idea continúa disfrutando de una extraordinaria supremacía. Permítaseme sugerir que eso ocurre porque la idea se perpetúa ahora bajo el disfraz de una cierta manera de enfrentarse a las obras de arte, profundamente arraigada en la mayoría de las personas que consideran seriamente cualquiera de las artes. Y es que el abusar de la idea de contenido comporta un proyecto, perenne, nunca consumado, de interpretación. Y, a la inversa, es precisamente el hábito de acercarse a la obra de arte con la intención de interpretarla lo que sustenta la arbitraria suposición de que existe realmente algo asimilable a la idea de contenido de una obra de arte.

Susan Sontag

Alma

Cadencia

Día

Domo Orgánico

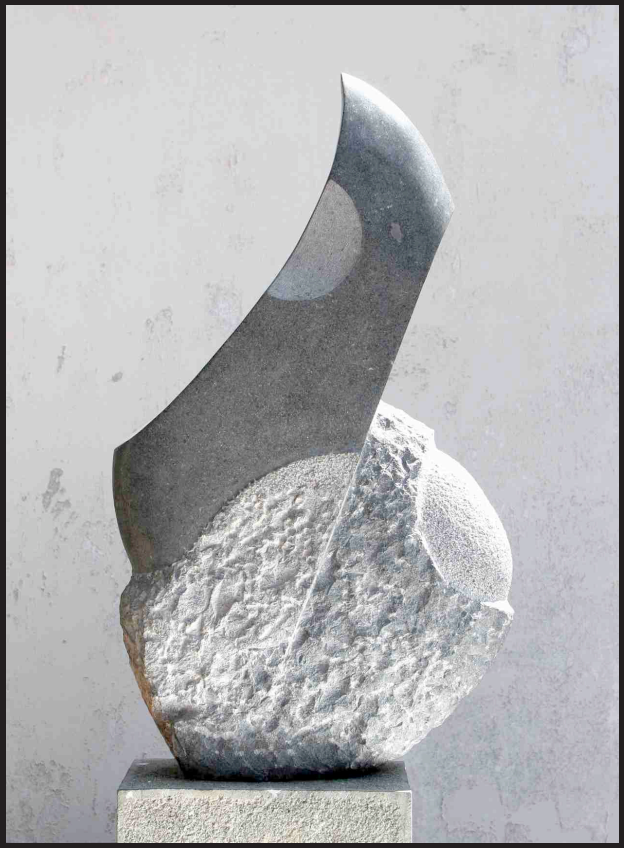

Exclusión

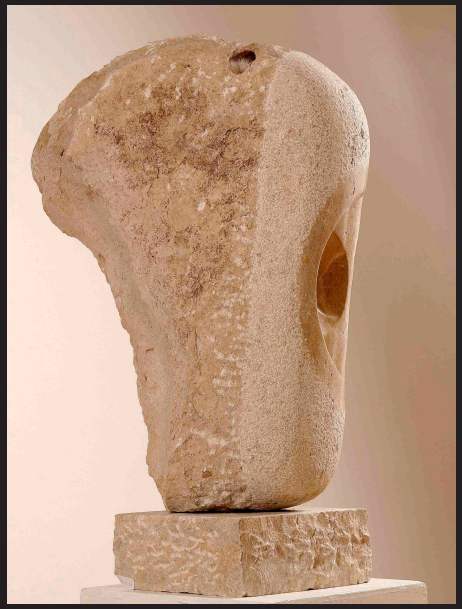

Fisura 1

Fisura 2

Moral

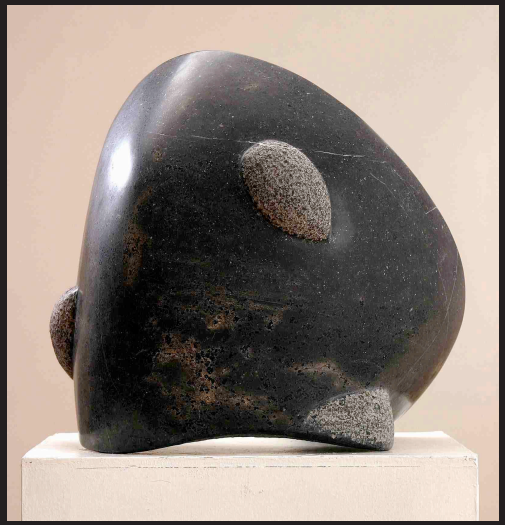

Orgánica

Religión

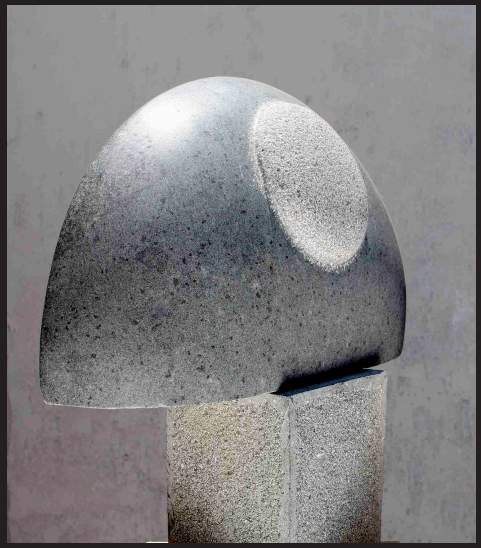

Silencio

Opus Dei

JOSE MIGUEL CARCAMO FONSECA

ESTUDIOS:
Diseño Gráfico 1987/88
Escuela de Arte U. de Chile, alumno libre. Matias Vial
Taller Lily Garagulic Y. (Premio Nacional de Arte) 1990/93
Taller de Grabado 2005/07

EXPOSICIONES INDIVIDUALES
2007 Estación Mapocho, Hall Central, "CADENCIAS / FISURAS"
2004 Galería Praxis "Erosión Orgánica"
2002 Salas de exposiciones del Edificio Consistorial de la I. Municipalidad de Ñuñoa
1998 Parque de las Esculturas (Santiago)
1996 Galería Plástica Nueva, Isabel Aninat (Santiago)
1993 Galería Arte Actual, La Dehesa (Santiago).

EXPOSICIONES COLECTIVAS
2008 Colectiva en Homenaje a Vicente Huidobro, Apech, Biblioteca Nacional
2007 Colectiva "Laberintos de amor y erotismo", Casona Nemesio Antunez
2003 Colectiva "El mar", El Galpón Cultural de Los Vilos
2002 Galería Ana María Matthei
2001 "Nueva Abstracción" Galería Praxis
2000 "Grandes Escultores" Club de Golf, Valle Escondido
2000 "Recorriendo La Escultura" Galería Isabel Aninat
1999 Amigos del Arte, "Arte de Hoy", Parque Arauco
1996 Praxis Arte Internacional, Casapiedra
1996 Museo Vivo de Arte Contemporáneo
1996 Imagen del Norte Grande, exposición Itinerante Arica, Iquique, Antofagasta
1996 Universidad Sek, Parque Arrieta, "Lo Contemporáneo, lo Natural, y lo Antiguo"
1995 Pintando con los niños, escultura banco, Fundación Integra, Hospital San José
1995 Remate Fundación Kast
1995 Artistas Invitados, Galería Praxis
1994 Inauguración Galería Plástica Nueva
1994 Galería Plástica Nueva, colectiva fin de año
1993 Inauguración Galería Arte Actual, La Dehesa
1993 Galería La Casa Vieja
1993 Galería El Cerro
1993 10 años Praxis, Galería Praxis
1992 Museo Artequín, muestra diaporama
1992 Salón Nacional de Escultura, Parque Intercomunal de La Reina

OBRAS EN
Instituto Cultural de Providencia
Hospital San José, banca escultórica, Fundación Integra
Parque privado Cristián Boza, Los Vilos
Museo Itinerante Arte Vivo
Artequín en Diaporama
Colección Hotel Marriott
Colecciones privadas en Mendoza, Buenos Aires, Lima, Madrid, Brasil, Nueva York, Caracas, Sudáfrica
Donación a Museo de Arte Contemporáneo de Chiloé
Instituto Cultural de Ñuñoa

josemiguel.carcamofonseca@gmail.com

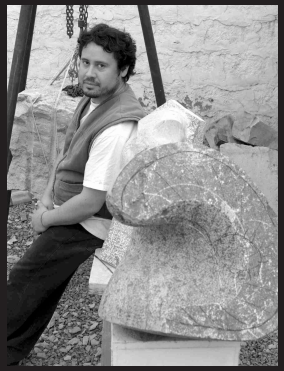

A mi hija Fernanda Catalina

Organiza: Centro Cultural Estación Mapocho
Jefa de Comunicaciones y RR.PP: Ghislaine Asfura
Asistente de Programación: Lilian Sierra
Encargada de Espacios: Iris Velasco
Diseño: Daniela Monti Copp
Fotografía: Mafalda Rissetti
Montaje: Milton Arevalo - Philippe Rogalski
Catálogo: Gráfica Jory

SOECH
SOCIEDAD DE ESCULTORES DE CHILE A.G

Centro Cultural
Estación Mapocho